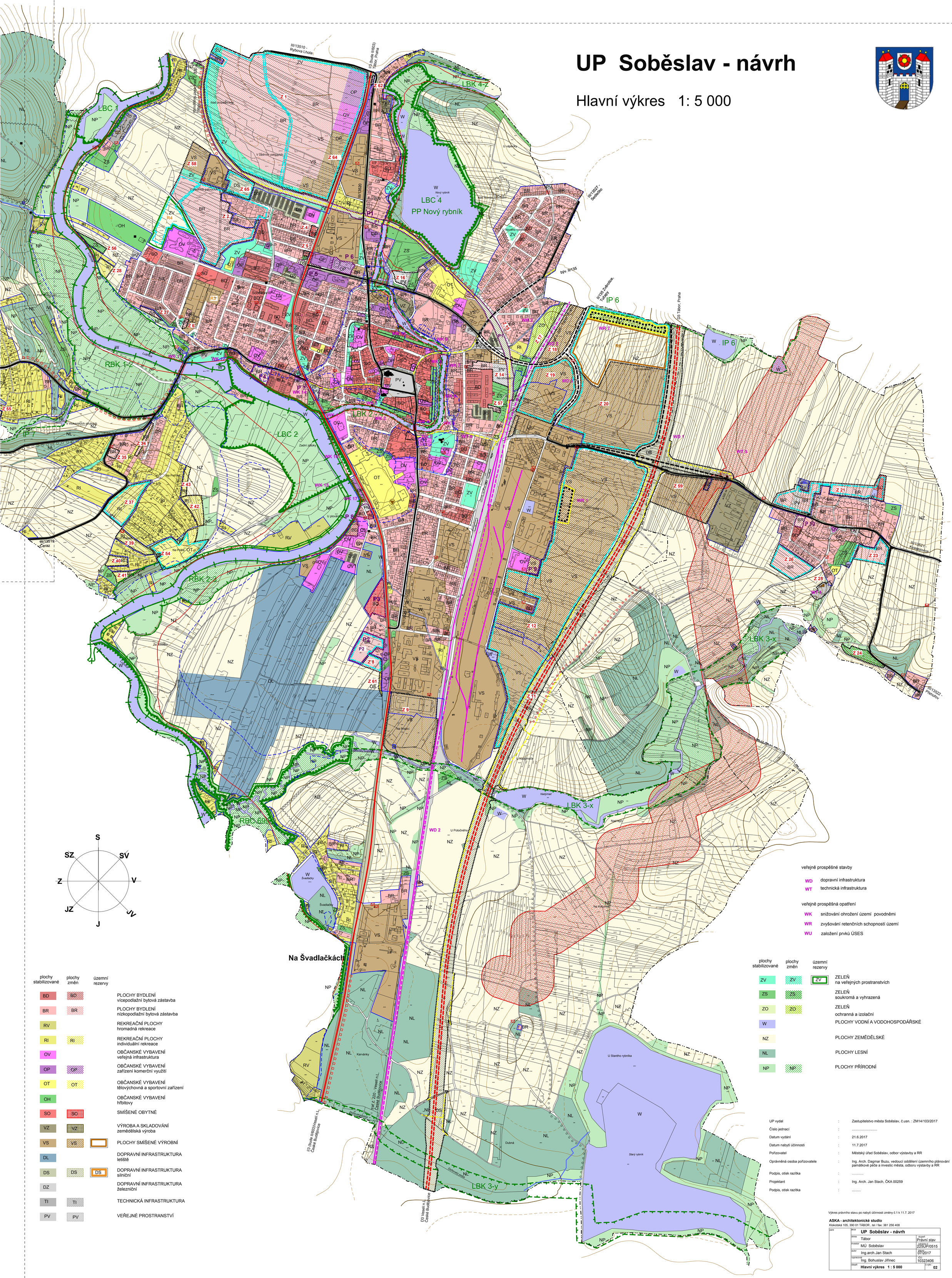
UP Soběslav - návrh

Hlavní výkres 1: 5 000


III/13510 - Rybova Lhota
I/3 (hranice I/603) Tábor - Praha
LBC 1
LBK 4-z
LBC 4
PP Nový rybník
LBK 2
RBK 1-2
RBK 2-3
RBC 69
LBK 3-x
LBK 3-y
IP 6
IP 7
IP 8
IP 9
IP 10
P1
P2
P3
P4
P5
P6
WK 1
WK 2
WK 3
WK 4
WK 5
WK 6
WK 7
WK 8
WK 9
WK 10
WK 11
WK 12
WK 13
WK 14
WK 15
WK 16
WK 17
WR 1
WR 2
WD 1
WD 2
Z 1
Z 2
Z 3
Z 4
Z 5
Z 6
Z 7
Z 8
Z 9
Z 11
Z 12
Z 14
Z 16
Z 17
Z 18
Z 19
Z 20
Z 21
Z 23
Z 24
Z 25
Z 26
Z 27
Z 28
Z 34
Z 35
Z 37
Z 39
Z 40
Z 41
Z 42
Z 43
Z 54
Z 55
Z 56
Z 57
Z 58
Z 59
Z 61
Z 62
Z 64
Z 65
R1
R2
R3
R4
R5
R6
III/13527 - Sedlečko
III/13521 - Kvasejovice
III/13522 - Přehořov
III/13519 - Ceraz
D3 Veselí n.L. - České Budějovice
Soběslav II
Na Švadlačkách
Karvánky
Dubná
U Starého rybníka
Nový rybník
Švadlačky
Na Petříně
Zadní zátoky
Přední zátoky
U letiště
Na Příkopě
U Potočného
Na Kopci
U Nového rybníka
U vápenky
Nad Novým rybníkem
Za letištěm
Pod Soběslaví
V zádních paloučkách
V předních paloučkách
Nad prosadkovou
Nad Ludmilou
Ludmila
Nadýmač
Nad lesy
U Nádražní cesty
U Nádražního mostu
U Nádražní cesty
Za Petříně
V mokerských strukách
Na Příkopě
Na Švadlačkách
Karvánky
Dubná
U Starého rybníka
Nový rybník