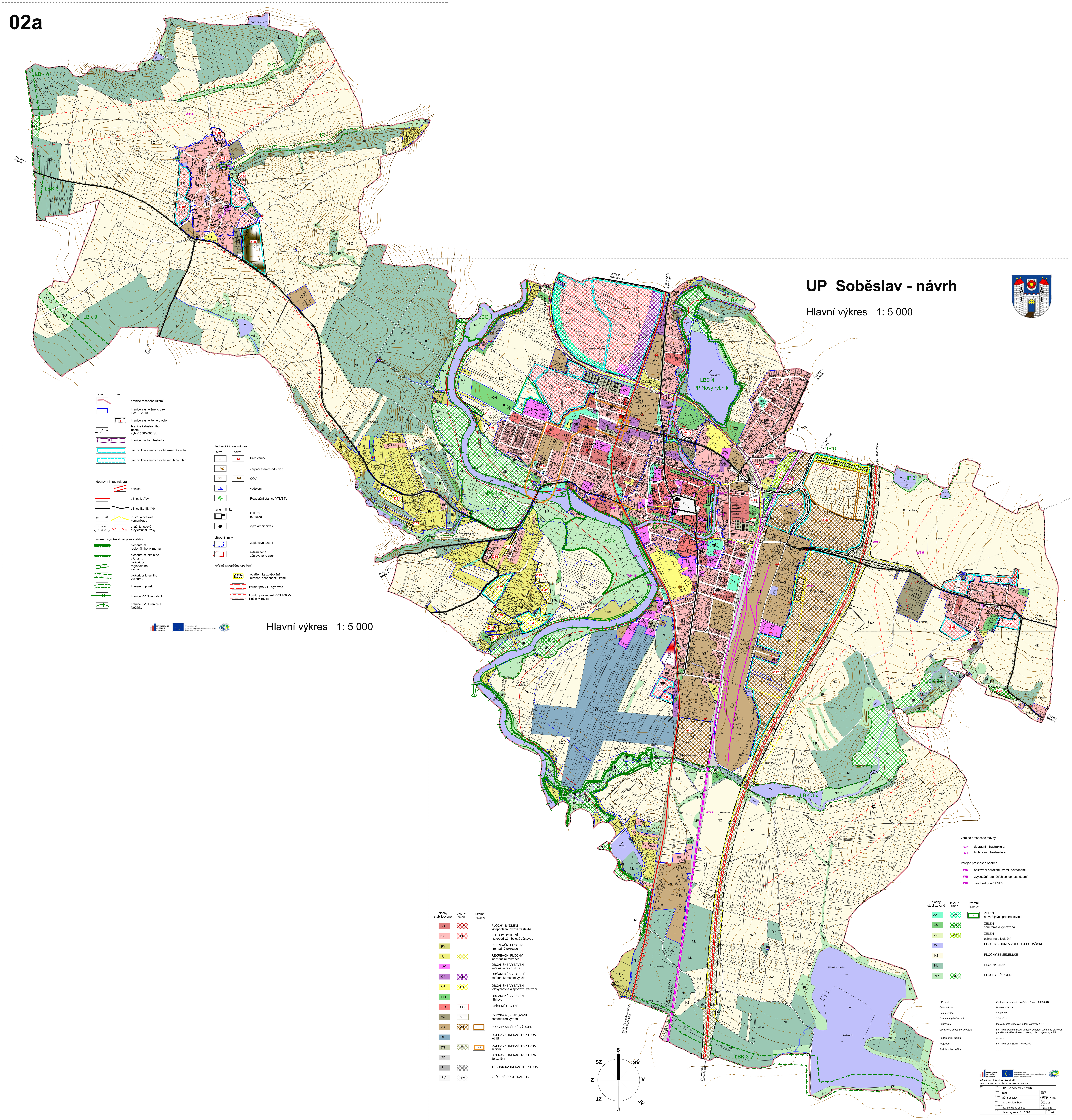
02a
UP Soběslav - návrh
Hlavní výkres 1: 5 000
stav
návrh
hranice řešeného území
hranice zastavěného území k 31.3. 2010
hranice zastavitelné plochy
hranice katastrálního území vyhl.č.500/2006 Sb.
hranice plochy přestavby
plochy, kde změny prověří územní studie
plochy, kde změny prověří regulační plán
dopravní infrastruktura
dálnice
silnice I. třídy
silnice II.a III. třídy
místní a účelové komunikace
znač. turistické a cykloturist. trasy
územní systém ekologické stability
biocentrum regionálního významu
biocentrum lokálního významu
biokoridor regionálního významu
biokoridor lokálního významu
Interakční prvek
hranice PP Nový rybník
hranice EVL Lužnice a Nežárka
technická infrastruktura
trafostanice
čerpací stanice odp. vod
ČOV
vodojem
Regulační stanice VTL/STL
kulturní limity
kulturní památka
význ.archit.prvek
přírodní limity
záplavové území
aktivní zóna záplavového území
veřejně prospěšná opatření
opatření ke zvyšování retenční schopnosti území
koridor pro VTL plynovod
koridor pro vedení VVN 400 kV Kočín Mírovka
Hlavní výkres 1: 5 000
plochy stabilizované
plochy změn
územní rezervy
PLOCHY BYDLENÍ vícepodlažní bytová zástavba
PLOCHY BYDLENÍ nízkopodlažní bytová zástavba
REKREAČNÍ PLOCHY hromadná rekreace
REKREAČNÍ PLOCHY individuální rekreace
OBČANSKÉ VYBAVENÍ veřejná infrastruktura
OBČANSKÉ VYBAVENÍ zařízení komerční využití
OBČANSKÉ VYBAVENÍ tělovýchovná a sportovní zařízení
OBČANSKÉ VYBAVENÍ hřbitovy
SMÍŠENÉ OBYTNÉ
VÝROBA A SKLADOVÁNÍ zemědělská výroba
PLOCHY SMÍŠENÉ VÝROBNÍ
DOPRAVNÍ INFRASTRUKTURA letiště
DOPRAVNÍ INFRASTRUKTURA silniční
DOPRAVNÍ INFRASTRUKTURA železniční
TECHNICKÁ INFRASTRUKTURA
VEŘEJNÉ PROSTRANSTVÍ
veřejně prospěšné stavby
WD dopravní infrastruktura
WT technická infrastruktura
veřejně prospěšná opatření
WK snižování ohrožení území povodněmi
WR zvyšování retenčních schopností území
WU založení prvků ÚSES
ZELEŇ na veřejných prostranstvích
ZELEŇ soukromá a vyhrazená
ZELEŇ ochranná a izolační
PLOCHY VODNÍ A VODOHOSPODÁŘSKÉ
PLOCHY ZEMĚDĚLSKÉ
PLOCHY LESNÍ
PLOCHY PŘÍRODNÍ
UP vydal : Zastupitelstvo města Soběslav, č. usn. 9/069/2012
Číslo jednací : MS/07820/2012
Datum vydání : 12.4.2012
Datum nabytí účinnosti : 27.4.2012
Pořizovatel : Městský úřad Soběslav, odbor výstavby a RR
Oprávněná osoba pořizovatele : Ing. Arch. Dagmar Buzu, vedoucí oddělení územního plánování památkové péče a investic města, odboru výstavby a RR
Podpis, otisk razítka : ....
Projektant : Ing. Arch. Jan Stach, ČKA 00259
Podpis, otisk razítka : ....
ASKA - architektonické studio
Klokotská 105, 390 01 TÁBOR , tel / fax: 381 256 408
UP Soběslav - návrh
Tábor
MÚ Soběslav
Ing.arch.Jan Stach
Ing. Bohuslav Jiřinec
UPD
225UP / 0110
04/2012
10323406
Hlavní výkres 1 : 5 000
02
S
SV
V
JV
J
JZ
Z
SZ