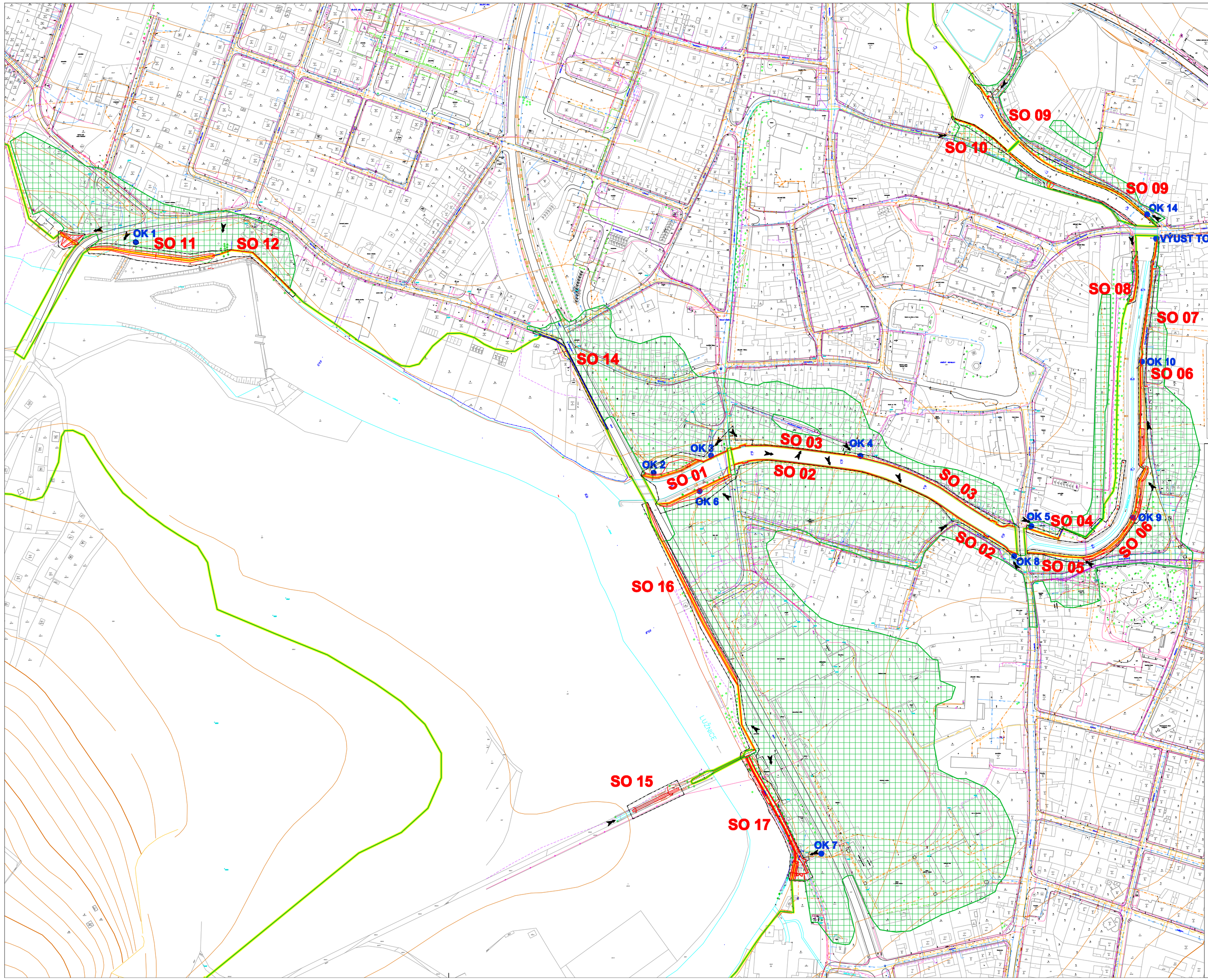

LEGENDA:

- NAVRŽENÁ OPATŘENÍ
- mobilní hrazení
- POV - OBVOD STAVBY S PŘÍJEZDEM
- ZÁPLAVOVÁ ČÁRA Q50 PŘED PROVEDENÍM OPATŘENÍ
- ZÁPLAVOVÁ ČÁRA Q50 PO PROVEDENÍ OPATŘENÍ
- OCHÁNĚNÉ ÚZEMÍ PŘI Q50
- OK 2 — ODLEHČOVACÍ KOMORY, ŠACHTA NA VÝUSTI TOKU MÍSTA ČERPÁNÍ K ZACHOVÁNÍ FUNKČNOSTI KANALIZACE ZA POVODNĚ A DEŠTĚ

SOUPIS SO:

SO 01 - Zemní hrázky (ústí Černovického potoka)
SO 02 - Zvýšení nábřežní zdi (levý břeh úsek dřevěná lávka - most u poliklniky)
SO 03 - Zvýšení nábřežní zdi (pravý břeh úsek dřevěná lávka - most u poliklniky)
SO 04 - Zeď s mobilním hrazením (poravý břeh za mostem u poliklniky)
SO 05 - Úhelníková zeď (levý břeh za mostem u poliklniky)
SO 06 - Zemní hrázka se zdí a mobilním hrazemním (levý břeh u hřbitova)
SO 07 - Zvýšení nábřežní zdi (pravý břeh pod mostem Tyršova)
SO 08 - Zvýšení nábřežní zdi (levý břeh pod mostemTyršova)
SO 09 - Zvýšení nábřežní zdi (levý břeh - nábřeží O. Ostrčila)
SO 10 - Zvýšení nábřežní zdi (pravý břeh po jezem " U sádek")
SO 11 - Zemní hrázka (pravý břeh úsek most Bechyňská - jez Steiniger)
SO 12 - Ochranná zeď s mobilním hrazením (u jezu Steiniger)
SO 13 - Neobsazeno
SO 14 - Mobilní hrazení
SO 15 - Snížení nivelety a zprůtočnění inundace
SO 16 - Zemní hrázka, ochranná zeď
SO 17 - Nábřežní zeď s hrázkou, mobilním hrazením a náplavkou

HYDROPROJEKT CZ
AKCIOVÁ SPOLEČNOST
OZ České Budějovice, Zátkovo nábřeží 7, 370 21; www.hydroprojekt.cz; c.budejovice@hydroprojekt.cz

ČLEN SKUPINY SWECO
www.sweco-group.com

VYPRACOVAL	ING. O. ČÍŽEK	HIP	ING. O. ČÍŽEK	T. KONTROLA	ING. P. ŠTĚPÁN
PROJEKTANT	ING. O. ČÍŽEK	ŘEDITEL OZ	ING. J. CTIBOR	DATUM	04/2011
OBJEDNATEL	POVODÍ VLTAVY, s.p.			OKRES	TÁBOR
AKCE:	SOBĚSLAV PROTIPOVODŇOVÁ OPATŘENÍ			ČÍSLO ZAKÁZKY	403050-3-01
				STUPEŇ	DZS
				FORMÁT	A4
				MĚŘÍTKO	1 : 2000
				ARCHIVNÍ ČÍSLO	-
ČÁST STAVBY				SO/PS	-
PŘÍLOHA:	CELKOVÁ SITUACE STAVBY			ČÍSLO PŘÍLOHY	A.6

Tato dokumentace včetně všech příloh (s výjimkou dat poskytnutých objednatelem) je duševním vlastnictvím akciové společnosti HYDROPROJEKT CZ. Objednatel této dokumentace je oprávněn ji využít k účelům vyplývajícím z uzavřené smlouvy bez jakéhokoliv omezení. Jiné osoby (jak fyzické, tak právnické) nejsou bez předchozího výslovného souhlasu objednatele oprávněny tuto dokumentaci ani její části jakkoli využívat, kopírovat (ani jiným způsobem rozmnožovat) nebo zpřístupnit dalším osobám.
Pouze soubor Podpisy oprávněnosti jsou přiřazeny pouze k výtisku file 01 nebo originálu přílohy (soubor).